INTERLIM
GENETIQUE SERVICE
LANAUD - FRANCE

CATALOGUE
MILLÉSIME SEMENCE
2019-2020

GARANTIES GÉNÉTIQUES ET ORIGINES VARIÉES

Genetic guarantees and varied bloodlines / Garantías genéticas y orígenes variados.

INTERLIM GÉNÉTIQUE SERVICE
+ 33 555 06 46 46 - interlim@limousine.org - www.interlim.com

En partenariat avec CREALIM
13 rue Auguste Comte - 87280 Limoges - 05 55 04 64 00 - crealim@mrsa-limousin.fr

LIMOUSINE
LANAUD - FRANCE

INTERNATIONAL
LIMOUSIN
CONGRESS
FRANCE - 2020
XXIV

THE LIMOUSIN OF FRANCE
WELCOMES YOU
FROM **SEPTEMBER 17** to **26, 2020**

www.ilcfrance2020.com

/ILCFrance2020

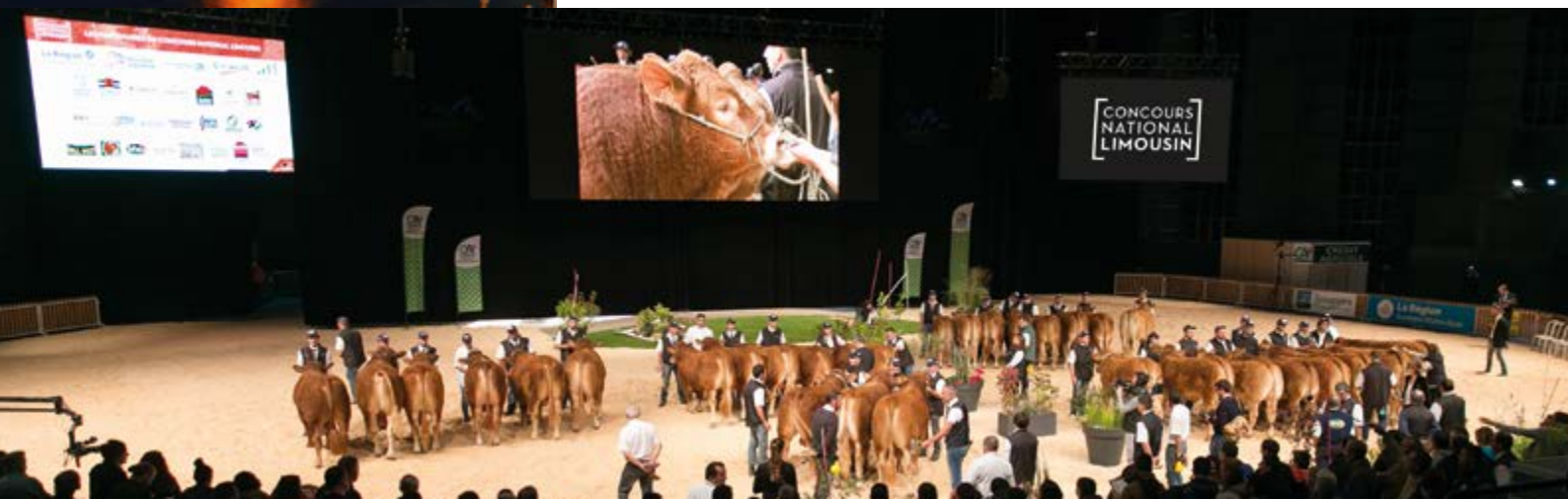

Conception graphique : service communication France Limousin Sélection - Crédits photos : Philippe Pécher, Michael Reix, Shutterstock.

NAVARRE MN RJ

FR 87 24 17 12 45
Né le 10/11/2017 à l'Earl Brulé (87)
Propriétaire : Gie Cantalim (15)

Millésime semence disponible automne 2019
France et Export

Créalim
Vers le meilleur de la race

NOUVEAUTÉ
2019-2020

NAVARRE MN RJ est un taureau harmonieux, docile avec de la finesse d'os et un excellent quartier arrière.

LES + GÉNOMIQUES

CR 10+ / DM 6 / DS 8 / AVEL 6

Lauréat de sa promotion de RJ à la 3e série de Lanaud 2019 (avec un 121 en IMOCR) et second TOP PRICE de l'année, Navarre MN RJ est très harmonieux et complet, épais dans son dessus avec un remarquable quartier arrière. Il possède une bonne finesse d'os et un très bon tempérament. Un véritable crack à la portée de tous !

Top of his "RJ" class in the Lanaud 3rd 2019 (with 121 in IMOCR) and second TOP PRICE of the year, Navarre MN RJ is a very harmonious and well-balanced young bull, thick in its loin with an excellent hind quarter! He has a very good bone fineness and a very good temperament. A real crack available for all!

Galardonado de su promoción de RJ, en la tercera serie de Lanaud 2019 (con un IMOCR de 121) y segundo mejor precio del año, NavarreMN RJ es muy armonioso y completo, espeso de lomo, con un excelente cuarto trasero. Posee una buena finura de hueso y un muy buen carácter. Un verdadero crack al alcance de todos!

INDEX LANAUD 2018/2019

CRse	112
DMse	116
DSse	107
IMOCR	121
OPse	105
AFse	96
QRse	89
IABVse	117

- **NAVARRE RJ**
  - **GATEAU RR VS**
    - **EDAM RJ**
    - **SIBELLE RRE (ELEAZAR RRE M)**
  - **IMPOSANTE**
    - **EXPERT RR VS**
    - **DIGUE RR (VAINQUEUR)**

INTERLIM
GENETIQUE SERVICE
LANAUD - FRANCE

JIPSY MN RRE VS

FR 87 05 96 20 92
Né le 06/09/2014 chez Liliane Thimonnier (87)
Propriétaires : Earl Hérisson (72) et Earl Baligand (72)

NOUVEAUTÉ 2019-2020

Millésime semence disponible automne 2019
France et Export

JIPSY MN RREVS est un taureau immensément long de corps et de bassin avec une rectitude parfaite.
Il possède de très bons aplombs et son bassin est très ouvert aux hanches, trochanters et ischions.

LES + GÉNOMIQUES

FN 8 / CR 8 / DS 8 / AVEL 8 / DM 6 / FOS 6 / ALait 8

Une production bien à son image, très harmonieuse, avec de bonnes longueurs de corps, tendue et soudée au passage de sangle avec d'excellentes largeurs de bassin. Ses premiers produits présentés aux ventes de juin 2019 à Lanaud se sont très bien vendus !

A production pretty much like him, very harmonious, with good length of body, straight on her topline with excellent widths at hips. His first crop of sons presented at the Lanaud June 2019 sales were very well sold!

Una producción a su imagen, muy armoniosa, con muy buena longitud de cuerpo, muy recto y bien soldado en la cruz, excelentes anchuras de grupa. Sus primeros productos presentados en la ventas de junio de 2019 en Lanaud se han vendido muy bien.

INFORMATIONS TECHNIQUES

INDEX IBOVAL 2019

IFNAIS	103
CRsev	124
DMsev	119
DSsev	123
ISEVR	133
FOSsev	89
IVMAT	122

GÉNÉALOGIE

- JIPSY MN RRE VS
  - EVEREST RR VS
    - COLUCHE RJ
    - VIOLINE RRE
  - FIFINE
    - BAGGIO RRE VS
    - BIBINE

JIPSY MN RRE VS

SA PRODUCTION

à l'Earl Hérisson (72) et à l'Earl Baligand (72)

OKALINE - lot 8, vente Grand Cru CNL Périgueux 2019.

ORIENT RJ (Earl Hérisson - 72) vendu 4300€ à l'Earl du Bois de Corbie (28) en juin 2019 à Lanaud.

OURSON RJ (Earl Hérisson - 72) vendu 6900€ en République Tchèque en juin 2019 à Lanaud.

INTERLIM
GENETIQUE SERVICE
LANAUD - FRANCE

INOX MN RRE VS

FR 19 36 10 30 82
Né le 24/04/2013 au Gaec Bourbouloux (19)
Propriétaire : Thierry Blanchet (23)

Millésime semence disponible automne 2019
France et Export

NOUVEAUTÉ 2019-2020

CONSEILLÉ SUR GÉNISSES

INOX MN RRE VS est un taureau complet, avec un dessus irréprochable, et un bassin ouvert.
Il est blond, bien racé, très fin d'os et avec de bons aplombs.

LES + GÉNOMIQUES

FN 8 / CR 7 / FOS 6 / OP 9

La production d'INOX MN RRE est très longue de dessus avec une bonne tenue de dos, des bassins bien réguliers et une bonne finesse dans l'enseble. Les femelles sont de type globalement plus mixte tardif que les mâles qui possèdent eux plus d'épaisseurs. Les robes sont blondes. INOX est le taureau à génisses par excellence !

INOX MN RRE production has got a nice blondy coat colour, very long of body with straight topline and wide plates. His daughters are usually more "elevage type" than the males who are showing more thicknesses. The real easy calving bull.

La producción de INOX MN RRE es muy larga y recta de espalda, con una buena anchura de grupa, y finura de hueso. Las hembras son de tipo más mixto tardío que los machos que tienen más espesores. El toro tiene mucha facilidad de parto.

INFORMATIONS TECHNIQUES

INDEX IBOVAL 2019

IFNAIS	125
CRsev	107
DMsev	97
DSsev	117
ISEVR	117
FOSsev	100
IVMAT	108

GÉNÉALOGIE

- **INOX RRE VS**
  - **URUGUAY RR VS**
    - **PABLO RJ**
    - **SEMOULE RRE**
  - **FOLETTE RRE**
    - **CASSIS TA PS**
    - **CHIPIE RR**

INOX MN RRE VS

SA PRODUCTION

à l'Earl Moulène (19)

Créalim
Vers le meilleur de la race

INTERLIM
GENETIQUE SERVICE
LANAUD - FRANCE

HERCULE MN RR VS

FR 87 42 55 22 20
Né le 30/11/2012 au Gaec Deconchat-Faure (87)
Propriétaires : Gaec Robert (87) & Earl Deconchat (87)

Millésime semence disponible France et Export

STOCK LIMITÉ

HERCULE MN RR VS est un taureau de type mixte puissant, volumineux, long et profond avec un bon carré de bassin.

LES + GÉNOMIQUES

CR 9 / DM 8 / AVEL 8
DS 9 / ALait 8

Une production de type mixte avec du volume, de gros bassins et des Qualités Maternelles garanties par 3 générations d'ascendants tous hautement qualifiés !

A mixed type progeny with volume, great length of body, width at plates , and very good maternal qualities guaranteed by 3 highly qualified generations of pedigree!

Una producción de tipo mixto con volumen, grupas anchas, y calidades maternales garantizadas por 3 generaciones todas altamente calificadas!

INFORMATIONS TECHNIQUES

INDEX IBOVAL 2019

IFNAIS	95
CRsev	114
DMsev	98
DSsev	119
ISEVR	109
FOSsev	89
ALait	102
IVMAT	111
AVEL	98

GÉNÉALOGIE

- HERCULE RR VS
  - FLOCON RR VS
    - STAR MN RRE VS
    - BRUNETTE (VOILIER MN)
  - VOYANTE RRE
    - LISERON RRE VS
    - ORIA RR (IBIS RJ)

HERCULE MN RR VS

SA PRODUCTION

au Gaec Robert (87) et à l'Earl Deconchat (87)

NOBLE, Champion jeune Torrelavega Cantabrie Espagne juillet 2019 (Ganaderia Isagon).

OCTO, lot 15 Vente Grand Cru CNL Périgueux 2019.

NUBIA, vente Grand Cru CNL de Chateauroux 2018 vendue 6900€ à F. Minder (Suisse).

OCCITAN RJ (Gaec Robert 87), vendu 5400€ en copropriété à Roux-Corbeil et Sagne Lescure à Lanaud en juin 2019

INTERLIM
GENETIQUE SERVICE
LANAUD - FRANCE

HALED MN RRE VS

FR 81 60 25 34 13
Né le 25/09/2012 au Gaec de la Clarie (81)
Propriétaire : Earl des Cloutets (12)

CONSEILLÉ SUR GÉNISSES

Millésime semence disponible France et Export

HALED MN RRE VS est un taureau de type mixte viande, profond, puissant dans son arrière main, avec une bonne ouverture de dos, et de la finesse d'os.

LES + GÉNOMIQUES

FN 6 / DM 8
DS 7 / ALait 10

Des filles très harmonieuses et bien racées, larges de dos, profondes, avec d'excellents quartiers arrières et des bassins très larges, des cuisses longues et rebondies. Des Qualités Maternelles garanties par 3 générations d'ascendants tous hautement qualifiés !

Daughters well balanced with good breed characteristics, deep, wide on their top line, with excellent hind quarters and wide plates. Maternal qualities guaranteed by 3 highly qualified generations!

Hijas harmoniosas y bien razeadas, profundas, con dorsos anchos y excelentes cuartos traseros. Calidades maternales garantizadas por 3 generaciones todas altamente calificadas!

INFORMATIONS TECHNIQUES

INDEX IBOVAL 2019

IFNAIS	106
CRsev	112
DMsev	110
DSsev	106
ISEVR	118
FOSsev	85
ALait	103
IVMAT	118
AVEL	97

GÉNÉALOGIE

- **HALED RRE VS**
  - **DANUBE RJ**
    - **ROCAMADOUR RR VS**
    - **REGATE RR**
  - **DAPHNIE RR**
    - **ON-DIT RRE M**
    - **ANEMONE**

HALED MN RRE VS

SA PRODUCTION

à l'Earl des Cloutets (12)

NORVEGE, née à l'Earl des Cloutets,
Top Price de la vente des génisses
de Lanaud en juin 2019, vendue à
Algartalhos Supermercados Lda (Portugal).

INTERLIM
GENETIQUE SERVICE
LANAUD - FRANCE

AUTRES TAUREAUX
DISPONIBLES À L'I.A.

IDEFX PP MN RRE VS - FR 36 15 41 34 84

Né le 14/09/2013 à l'Earl Lagautrière (36)
Propriétaire : Earl Lagautrière Jérôme (36)

Taureau hétérozygote sans cornes. Production homogène avec du dos et de bons quartiers arrières.

Polled heterozygote bull. Good balance in the progeny with good back, and good hind quarter.

Toro heterozygótico sin cuerno. Una producción homogénea con buenos dorsos y buenas nalgas.

IFNAIS	CRsev	DMsev	DSsev	ISEVR	FOSsev	ALait	IVMAT
97	111	114	112	117	86	90	108

FANFAN x ALESIA (SEDUCTEUR)

ATLAS MN RRE VS - FR 19 32 08 68 11

Né le 23/11/2005 chez Pierre Gardette (19)
Propriétaire : Gaec Combourieu 43 (43)

Très bonne production de type mixte élevage. Excellentes Qualités Maternelles.

Very good breeding mixed type progeny. Excellent maternal qualities.

Muy buena producción de tipo mixto cría. Excelentes calidades maternales.

IFNAIS	CRsev	DMsev	DSsev	ISEVR	FOSsev	ALait	IVMAT
96	113	105	115	111	93	105	115

NELSON RR VS x TENESSY (HEROS BIS RJ)

BANANIER RR VS - FR 35 66 42 25 07

Né le 12/09/2006 au Gaec Launay (35)
Propriétaires : Gaec Grandidier (57),
Earl des 2 Censes (57) et Earl de la Houve (57)

Une production exceptionnelle tant en mâles qu'en femelles : de la longueur, de la finesse et des Qualités Maternelles remarquables !

An exceptional production in both males and females: the length of body, and the remarkable maternal qualities!

Una producción excepcional tanto en machos como en hembras: ¡ de la longitud, mucha finura y calidades maternales notables!

IFNAIS	CRsev	DMsev	DSsev	ISEVR	FOSsev	ALait	IVMAT
90	104	93	115	96	91	109	107

TURBOT RR VS X TISANE (LUX RJ)

www.interlim.com

AUTRES TAUREAUX
DISPONIBLES À L'I.A.

Créalim
Vers le meilleur de la race

GALION RR VS - FR 54 55 11 38 04

Né le 23/10/2011 à l'Earl du Cytise (54)
Production à l'Earl Hérisson (72), propriétaire : Gildas Larno (56)

Morphologie d'exception, largeurs de bassin hors normes et Qualités Maternelles remarquables.

An exceptionnal morphology with extremely great length of body, and wide plates.

Morfología de excepción, perfecta anchura de grupa fuera de normas y calidades maternales notables.

IFNAIS	CRsev	DMsev	DSsev	ISEVR	FOSsev	IVMAT
83	115	107	116	109	89	111

BORIS RJ x VIREE (SAUVIGNON RJ)

HARRY RR VS - FR 49 55 96 79 95

Né le 12/03/2012 à l'Earl Lemesle (49)
Propriétaires : Pierre Rupp (57) et Régis Blaise (88)

Volume, muscle et potentiel de croissance : un grand raceur pour produire de futurs champions !

Volume, muscle and growth, A bull to produce future champion!

Volumen, musculo y potencial de crecimiento, Un Gran toro para producir futuros campeones!

IFNAIS	CRsev	DMsev	DSsev	ISEVR	FOSsev	ALait	IVMAT
92	118	107	125	116	94	100	115

BIDASSE RR VS x DIANA RRE (BOYACA RR VS)

BRESIL MN RRE VS - FR 54 54 76 59 99

Né le 02/05/2006 chez Olivier Thinus (54)
Propriétaires : Earl Domaine Saint Elevert (54),
Earl du Patural (54) et Earl des Mésanges (57)

Très bonne production de type mixte, volumineuse, avec de très bonnes largeurs et d'excellentes Qualités Maternelles.

Very good mixed type production, with volume, very good widths and excellent maternal qualities.

Muy buena producción de tipo mixto, con volumen, muy buenas anchuras, y excelentes calidades maternales.

IFNAIS	CRsev	DMsev	DSsev	ISEVR	FOSsev	ALait	IVMAT	AVEL
82	116	106	120	109	87	102	113	108

ULRICH RRE VS x NORVEGE RRE (CUBJACOIS)

www.interlim.com

LIBAN RJ

FR 36 15 36 64 79
Né le 24/09/2015 chez Philippe Gibeau (36)
Propriétaires : Gaec Cesbron-Blaiteau (49),
Earl Lemesle (49) et Gaec de la Martinière (49)

Millésime semence disponible France et Export

LIBAN RJ est un jeune taureau très complet, profond, harmonieux et puissant à la fois, avec un bassin large et un bon quartier arrière.

LES + GÉNOMIQUES

FN 6 / DS 9
DM 8 / ALait 9

Une production à l'image du père, de type mixte avec de l'harmonie, de la profondeur et d'excellents bassins aussi bien chez les mâles que chez les femelles.

A good mixed type progeny, with harmony, good depth and excellent plates as well in the males as in the females.

Una producción a la imagen del padre, de tipo mixto con armonía, profundidad y muy buenas grupas tanto en los machos como en las hembras.

INFORMATIONS TECHNIQUES

INDEX IBOVAL 2019

IFNAIS	87
CRsev	112
DMsev	93
DSsev	127
ISEVR	101
FOSsev	73
IVMAT	111
AVEL	105
ALait	110

GÉNÉALOGIE

- LIBAN RJ
  - FELIN
    - ABRICO (UDIN RR VS)
    - TIGRESSE RR
  - INDECISE
    - BAVARDAGE RRE M
    - VOLGA RR (MOZART IA)

LIBAN RJ

SA PRODUCTION

au Gaec de la Martinière (49), à l'Earl Lemesle (49)
et au Gaec Cesbron-Blaiteau (49)

NECTAR RJ (Cesbron-Blaiteau 49) vendu à la Ganadería Jesus Aldalur Urdampilleta y otros s.c à Lanaud en mars 2019.

INTERLIM
GENETIQUE SERVICE
LANAUD - FRANCE

MACK RJ

FR 19 39 05 01 13
Né le 07/04/2016 au Gaec Elevage Mazaud (19)
Propriétaire : Algartalhos Supermercados Lda (Portugal)

Millésime semence disponible France et Export

CONSEILLÉ SUR GÉNISSES

MACK RJ est un jeune taureau immensément long de corps avec un très bon bassin large et de la finesse d'os.

LES + GÉNOMIQUES

FN 8 / CR 7 / DM 10++ / FOS 8 / ALait 6

Le digne descendant de l'une des meilleures lignées viande de l'histoire de la race. N°1 de sa série à Lanaud en juin 2017 ! Top Price de la vente Grand Cru - CNL 2018 à Châteauroux.

The true heir of one of the beefiest bloodlines in the history of the breed! N°1 of his class in Lanaud in 2017! Top Price Grand Cru Sale – Châteauroux National Show 2018.

Digno descendente de una de las mejores líneas de carne de la historia de la raza. ¡ N°1 de su serie Lanaud en junio de 2017! Mejor precio Grand Cru subasta – Concurso Nacional Châteauroux 2018.

INFORMATIONS TECHNIQUES

INDEX IBOVAL 2018

IFNAIS	107
CRsev	98
DMsev	126
DSsev	96
ISEVR	118
FOSsev	100
ALait	105
IVMAT	118
AVEL	89

GÉNÉALOGIE

- MACK RJ
  - EDELWEISS RRE VS
    - VERCORS RRE VS
    - TULIPE RRE (MAS DU CLOS)
  - DARCIE
    - UTRILLO RRE VS
    - OTARIE RR

MACK RJ

SA PRODUCTION

à Philippe Gibeau (36), à l'Earl Touzet (36) et à l'Earl Lagautrière Jérôme (36).

INTERLIM
GENETIQUE SERVICE
LANAUD - FRANCE

LUNDI PP

LU 99 44 68 66
Né le 08/12/2015 chez M. et P. Durh-Arendt
(Luxembourg)

CONSEILLÉ
SUR GÉNISSES
STOCK LIMITÉ

Millésime semence disponible France et Export

Meilleur mâle Polled et meilleur animal viande à Ettelbruck en juin 2018 et 2019 ! LUNDI PP s'affirme sans aucun doute comme l'un des tous meilleurs homoPolled d'Europe, utilisé en 2018-2019 dans 10 pays !

LES + GÉNOMIQUES

FN 8 / CR 10
DM 9

Un véritable homozygote sans cornes, très épais dans son dessus et dans son arrière main, avec un bassin bien ouvert et de très bonnes Facilités de Naissance.

A real Polled homozygote bull, very thick on his loin and his hind quarter, with a wide platen and very good easy calving value.

Un verdadero toro homozygótico, con mucha espesor en su lomo y su nalga, con una grupa ancha, y muy buenas facilidades de parto.

INFORMATIONS TECHNIQUES

INDEX GEMBAL 2019

IFNAIS	102
CRsev	121
DMsev	105
DSsev	105
ISEVR	121
FOSsev	94
Conf. carc.	++
Synth. aptitudes bouchères carcasse	+++
ALait	=
IVMAT	119
AVEL	=

GÉNÉALOGIE

- **LUNDI PP**
  - **MAURICE VOM EIDERLAND RR VS**
    - **C.N. MATEO PP**
    - **C.N. FRIEDHILD P (PALACE MN)**
  - **DLG HYSTERIE**
    - **TIGRIS PP**
    - **DLG EVOCATION (UNBIJOU RR VS)**

LUNDI PP
SES PARENTS

LUNDI PP et sa mère
DLG HYSTERIE à
Ettelbruck en 2016

La grand-mère de LUNDI PP,
DLG EVOCATION
à Libramont en 2017
(propriétaire : Dimitri Beguin
- Belgique)

LUNDI PP
SA PRODUCTION

HASSIUN RR VS

FR 33 30 19 26 96
Né le 01/08/2012 à la Scea Oasis (33)
Propriétaires : Earl Delage (19), Gaec de la Roderie (19) et Earl de la Pouille (24)

CONSEILLÉ SUR GÉNISSES

Millésime semence disponible France et Export

HASSIUN RR VS est le champion des Facilités de Naissance et de la finesse d'os.

LES + GÉNOMIQUES

FN 10+ / CR 8 / DM 8
FO 10+ / ALait 6

Des nuits tranquilles assurées, une production de broutards avec de la finesse d'os et de la conformation ainsi que des filles laitières et très complètes.

A Real easy calving bull, with great shape, extremely fine bones and good maternal trades.

La verdadera facilidad de parto, con muy buen espesor musculares, huesos finos y altas calidades maternales!

INFORMATIONS TECHNIQUES

INDEX IBOVAL 2019

IFNAIS	114
CRsev	105
DMsev	100
DSsev	96
ISEVR	110
FOSsev	111
ALait	95
IVMAT	102
AVEL	95

GÉNÉALOGIE

- **HASSIUN RR VS**
  - **VETIVIER MN**
    - **SOLIDE RR VS**
    - **ORTIE RRE (LIMIER RJ)**
  - **CHARMILLE RR**
    - **SAXUM RR JB**
    - **VANILLE (ORGEAT RRE VS)**

HASSIUN RR VS

SA PRODUCTION

à l'Earl Delage (19) et au Gaec de la Roderie (19)

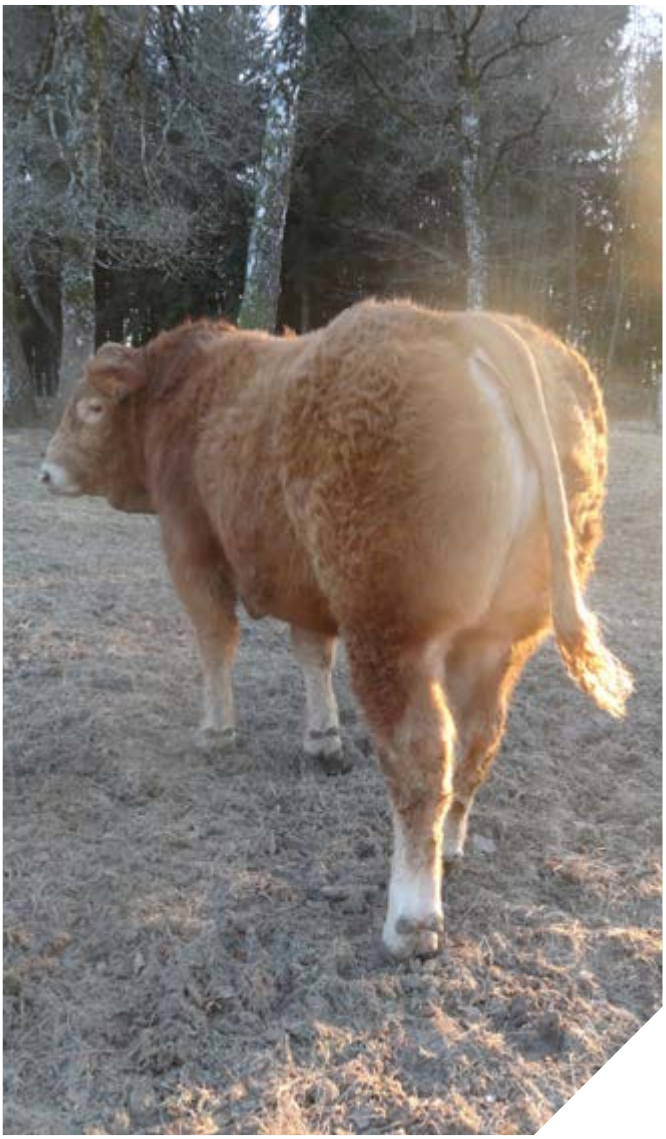

NOTES

NOTES

INTERLIM
GENETIQUE SERVICE
LANAUD - FRANCE

LA RÉFÉRENCE

DANS LE CHOIX DE LA MEILLEURE GÉNÉTIQUE LIMOUSINE

INTERLIM, VOTRE PARTENAIRE POUR :

◆ LE CHOIX DE VOS REPRODUCTEURS

Ventes de Taureaux qualifiés à la Station Nationale de Lanaud, avec les meilleurs reproducteurs mâles nés chaque année en France.

ESPOIRS	RJ
13 Novembre 2019	14 Novembre 2019
15 Janvier 2020	16 Janvier 2020
11 Mars 2020	12 Mars 2020
10 Juin 2020	11 Juin 2020

Vente Grand Cru - CNL
21 septembre 2019, Périgueux

◆ GRAND CHOIX DE FEMELLES ET DE MÂLES

Qualifiés en ferme.

◆ LE CHOIX D'EMBRYONS

Une sélection exceptionnelle des meilleurs géniteurs de la race.

◆ DES CONSEILS GÉNÉTIQUES ADAPTÉS

Plans d'accouplement ...

PROCHAINE VENTE GRAND CRU

- Concours National Limousin 2019, Périgueux
- 21 septembre 2019

STATION DE LANAUD
LANAUD - FRANCE

NAVARRE MN RJ

- Station de Lanaud - Mars 2019
- Vente Semences (disponibles en France & Export - Automne 2019)

GILLES LEQUEUX
+33 (0)6 88 20 61 57

SOPHIE MOURNETAS
+33 (0)6 89 49 48 57

OLIVIER RAMBERT
+33 (0)6 88 20 62 80

Bureau : +33 (0)5 55 06 46 46 - Fax : +33 (0)5 55 06 46 30 - E-mail : interlim@limousine.org

WWW.INTERLIM.COM